NOVALUX
prolonga la luz del día

CILINDRO

SERIE INTERIORES
PARA SOBREPONER O COLGAR

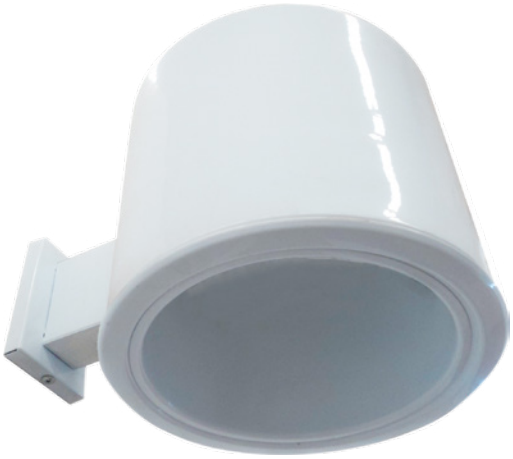

ESPECIFICACIONES

Luminaria para instalación mixta. Cuerpo fabricado en lámina de acero rolado en frío 1100. Los componentes internos hechos en lámina de acero. Acabado de pintura en polvo poliéster de aplicación electrostática en color blanco y curada en horno. Equipada con módulo LED 25W o 35W, con driver electrónico multivoltaje 120-277 VCA atenuable 0-10 volts con opción a batería de emergencia.

Disponible en otras temperaturas de color y tecnología fluorescente, consulte a su representante NOVALUX®

INFORMACIÓN DE CÓDIGO

Ej. código de catálogo (CIL-I-1-13-LED-MV-S-E90)

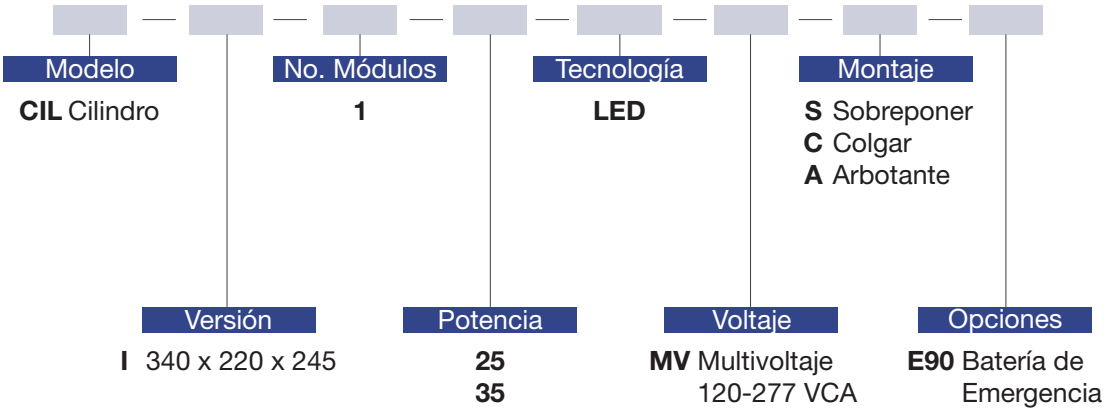

APLICACIONES

DIMENSIONES

Versión	Dimensiones
	Largo x Ancho x Alto
CIL I	340 x 220 x 245

Todas las dimensiones se muestran en milímetros (mm).

MÓDULOS

Potencia	Lúmenes	Lm/W
25W	2,200	88
35W	3,300	94

* Valores nominales promedio por módulo, temperatura de color 4000K.

EJ. ILUSTRACIONES
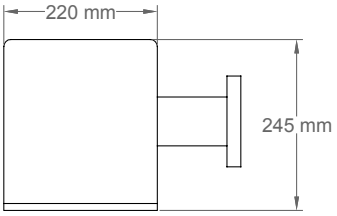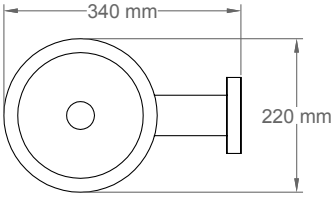
CIL I